

WERKSTATTPROZESS (WRL)

– PROJEKTE KOMMUNALER BEREICH/ RIK LAUSITZ– BUNDESMODELLVORHABEN UNTERNEHMEN REVIER

HEIKO JAHN, GESCHÄFTSFÜHRER WRL GMBH

7. JUNI 2021 / FÖRDERMÖGLICHKEITEN FÜR DIE LAUSITZ CAPACITY BUILDING EVENT



Aktueller Stand:



Stadt
Cottbus/
Chóšebuz



Landkreis
Dahme-
Spreewald



Landkreis
Elbe-Elster



Landkreis
Oberspreewald-
Lausitz



Landkreis
Spree-Neiße/
Wokrejs
Sprjewja-Nysa

Die Landkreise Bautzen und Görlitz sind zum 01. Januar 2021 aus der Gesellschaft ausgetreten.

Planung des Beitritts des Landes Brandenburg ist für Ende 2021 vorgesehen.



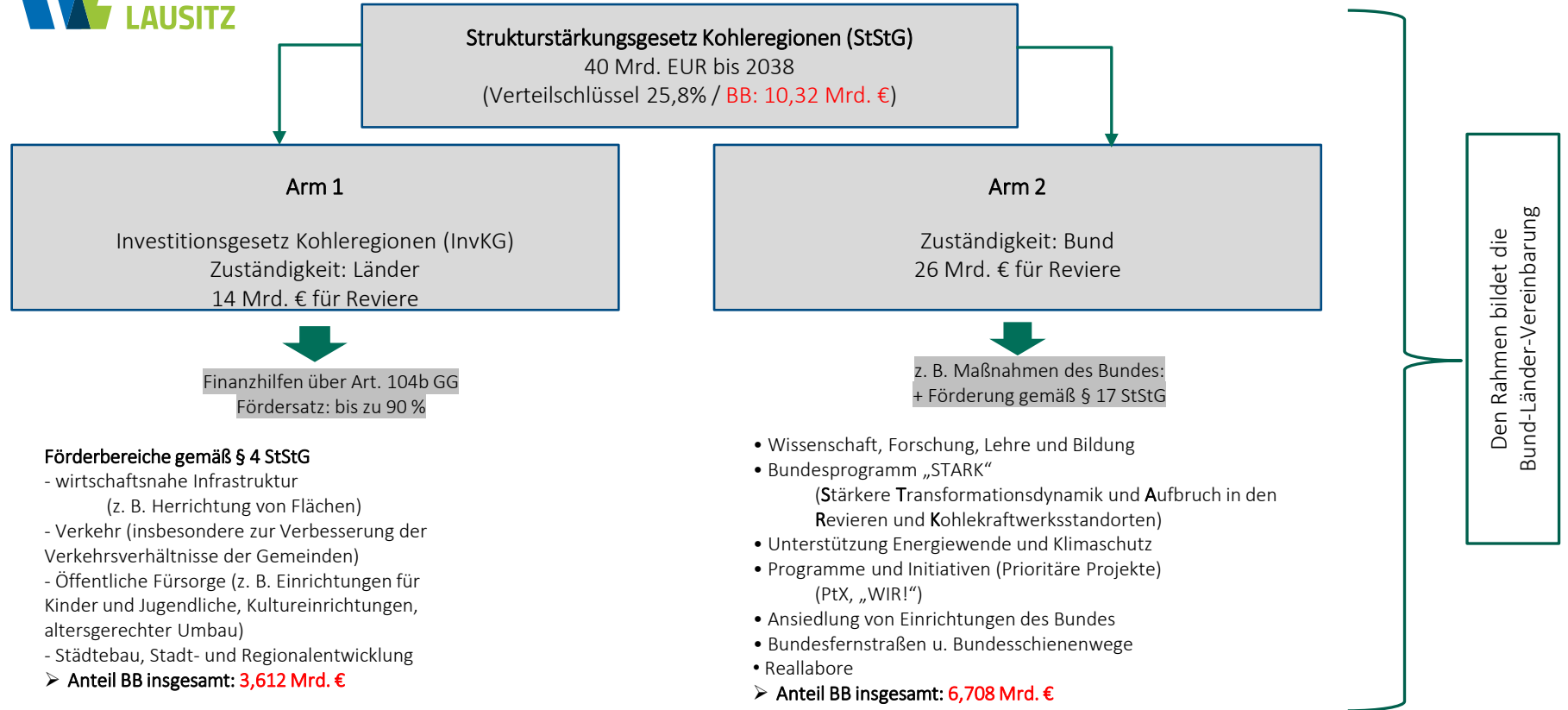

<p>1. Unternehmen, Wirtschafts- entwicklung, Fachkräftesicherung</p>	<p>2. Innovation, Digitalisierung</p>	<p>3. Infrastruktur, Mobilität</p>	<p>4. Daseinsvorsorge, ländliche Entwicklung, „smart regions“</p>	<p>5. Kunst, Kreativwirtschaft, Tourismus und Marketing</p>
<p>Anne Francken / Arbeitsdirektorin und kaufmännische Geschäftsführerin BASF Schwarzheide GmbH</p>	<p>Prof. Dr. Michael Hübner / Vizepräsident für Forschung & Transfer BTU C-S</p>	<p>Jens Krause / Generalmanager IHK Cottbus</p>	<p>Sven Guntermann /Regionalmanager LAG EE LEADER-Programm</p>	<p>Gert Streidt/Direktor Stiftung Fürst-Pückler- Museum Park und Schloss Branitz a. D.</p>
<ul style="list-style-type: none"> • Lausitz-Beauftragter • MWAE, MWFK • WFBB • Lausitzrunde 	<ul style="list-style-type: none"> • Lausitz-Beauftragter • MWAE, MWFK • WFBB • DigitalAgentur • Lausitzrunde 	<ul style="list-style-type: none"> • Lausitz-Beauftragter • MIL • DigitalAgentur • Lausitzrunde 	<ul style="list-style-type: none"> • Lausitz-Beauftragter • MLUK, MBS, MSGIV • DigitalAgentur • Kreisarbeitsgemeins- chaften Städte u. Gemeinbund (KAG) • Lausitzrunde 	<ul style="list-style-type: none"> • Lausitz-Beauftragter • MWFK, MWAE • Tourismus Marketing Brandenburg (TMB) • Lausitzrunde

1.
Unternehmen,
Wirtschaftsent-
wicklung, Fachkräfte-
sicherung

- Wirtschaftsinitiative Lausitz
- Projektleiter WRL „Unternehmen Revier“
- HWK Cottbus
- IHK Cottbus
- UVB
- DGB
- Kompetenzzentrum für klimaintensive Industrien
- BVMW
- Wirtschaftsfördergesellschaften der Landkreise und Cottbus
- Brandenburgische Technische Universität Cottbus-Senftenberg
- Technische Hochschule Wildau (TH Wildau)
- Agentur für Arbeit Cottbus

2.
Innovation,
Digitalisierung

- Brandenburgische Technische Universität Cottbus-Senftenberg, Abteilung Wissens- und Technologietransfer und Fachgebiet Energiewirtschaft
- Carl-Thiem-Klinikum CTK
- Wasserstoffnetzwerk „Durch2atmen“
- Hasso-Plattner-Institut
- LEAG
- IHK Cottbus
- Zukunftszentrum Brandenburg
- Technische Hochschule Wildau

3.
Infrastruktur, Mobilität

- Verkehrsverbund Berlin Brandenburg (VBB)
- BTU, Lehrstuhl für Eisenbahnwesen und Fachgebiet Mobilitätsplanung
- IHK Cottbus
- Fraunhofer Institut für Energieinfrastruktur und Geothermie (IEG)
- Wirtschaftsverkehrs-netzwerk Lausitz
- Transport- und Speditionsgesellschaft Schwarze Pumpe
- LEAG
- EVG
- Technische Hochschule Wildau (TH Wildau)
- WFBB

4.
Daseinsvorsorge,
ländliche Entwicklung,
„smart regions“

- 5G Modellregionen (Carl-Thiem-Klinikum, Landkreis Spree-Neiße, Landkreis Dahme-Spreewald, 5G Testfeld Welzow)
- Brandenburgische Technische Universität Cottbus-Senftenberg (BTU), Fakultät Gesundheitswissenschaft
- 4 LEADER Regionen (Spree-Neiße-Land, Spreewald, Elbe-Elster und Energieregion im Lausitzer Seenland)
- IHK Cottbus
- Technische Hochschule Wildau (TH Wildau)

5.
Kultur, Kreativwirtschaft,
Tourismus und Marketing

- Domowina e.V.
- Lausitzer Perspektiven
- Bürgerregion Lausitz
- Zentrum für Dialog und Wandel
- IBA-Studierhaus
- Lausitz Salon
- Kreative Lausitz
- Tourismusverbände (Spreewald, Lausitzer Seenland, Dahme-Seenland, Elbe-Elster-Land)
- Euroregion Spree-Neiße-Bober e.V.
- BTU, Lehrstuhl Kultur und Philosophie
- NGG
- IHK Cottbus
- Kinder- und Jugendstiftung

- Die Werkstätten arbeiten dynamisch – nicht statisch!
- Einreichung Ideen (Projektsteckbrief) bei der WRL / www.wirtschaftsregion-Lausitz.de
- die Ideenphase ist sehr niederschwellig – 2 Seiten Projektsteckbrief
- alle eingereichten Ideen werden in den Werkstätten diskutiert (Land und Region)
- 3,6 Mrd. EUR werden über die Werkstätten verteilt
- keine Fristen für die Einreichung von Ideen
- kein „Windhundverfahren“
- keine Planungsleistungen bei Einreichung Ideen
- alle Projektideen werden bearbeitet (persönliche Gespräche)
- (vorerst) keine Geschäftsordnung

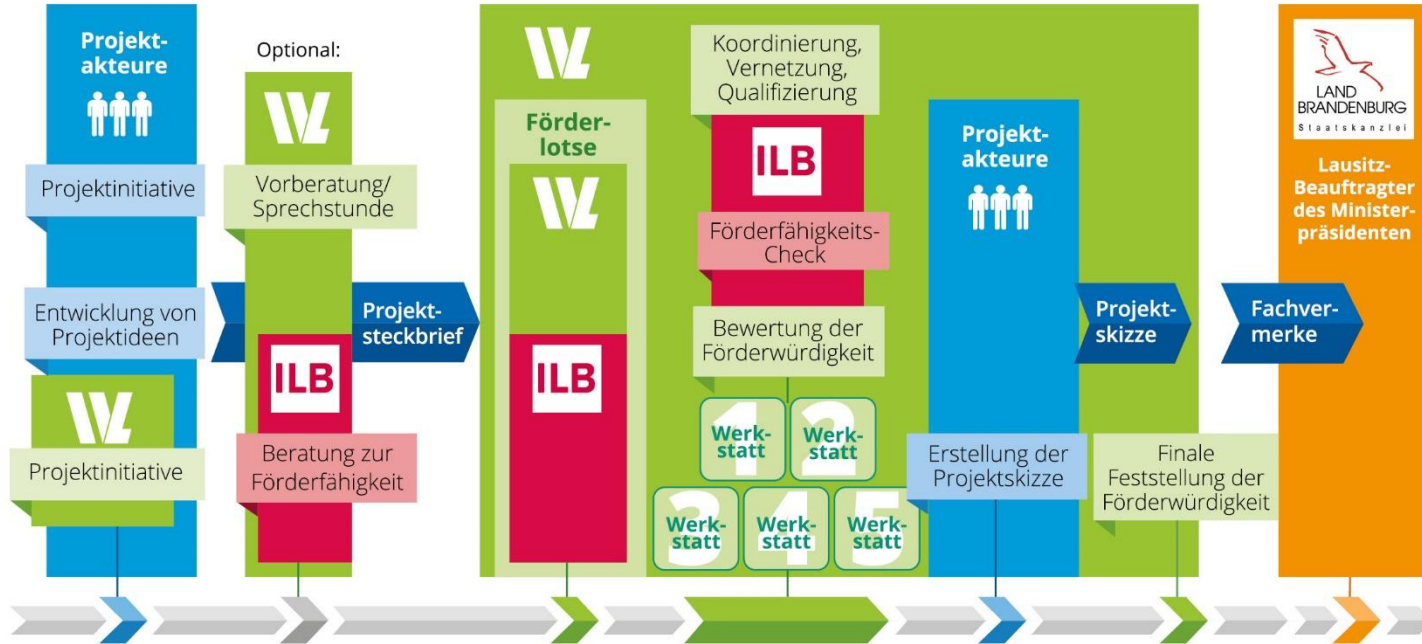

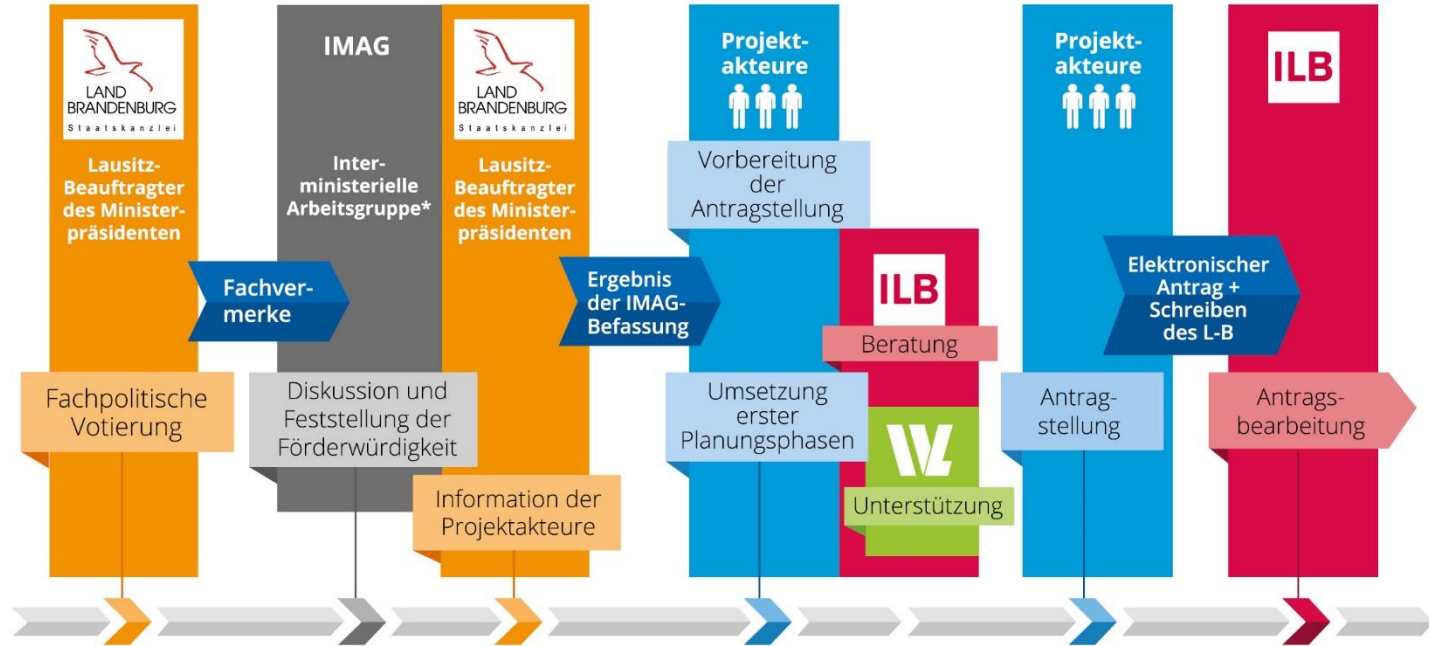

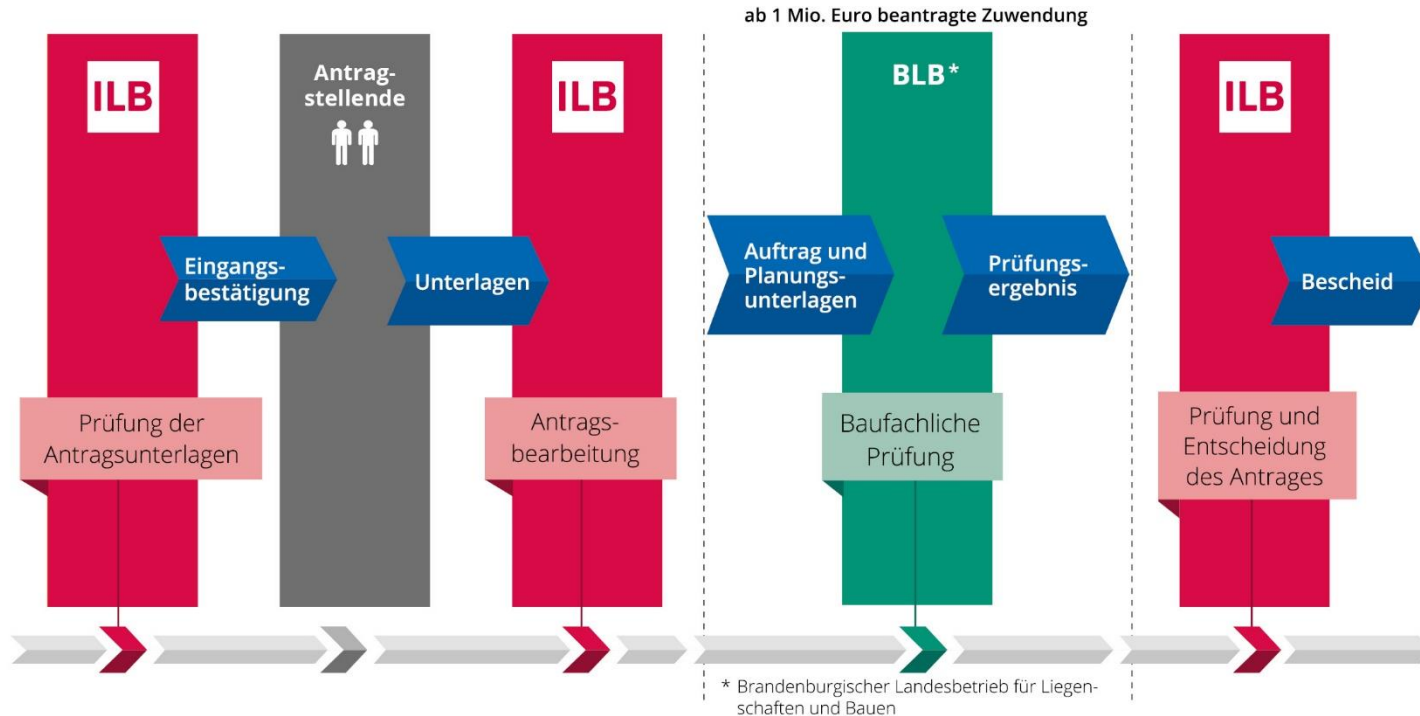

Werkstatt 1 „Unternehmen, Wirtschaftsentwicklung und Fachkräftesicherung“

1	Stadt Forst (Lausitz)	Weiterentwicklung Logistik- und Industriezentrum Forst
2	Stadt Cottbus	Informationszentrum der Stadt Cottbus DB Schaufenster
3	Deutsche Bahn	Ausbau Bahnwerk Technologiezentrum
4	Stadt Cottbus	Rahmenplan Sondergebiet Forschung und Entwicklung Teilbereich 2
5	Stadt Guben	Gewerbegebiet Guben Süd
6	Gemeinde Schipkau	Industrie- und Gewerbegebiet in Schipkau-Schwarzheide
7	Zweckverband Industriepark SP	Süderweiterung Industriepark Schwarze Pumpe
8	Stadt Schwarzheide	Leistungszentrum Westlausitz
9	Stadt Cottbus	Bebauungsplan Technologie- und Innovationspark (TIP)

Werkstatt 2 „Innovation und Digitalisierung“

10	Cottbusverkehr GmbH Lausitz Energie Kraftwerke AG	Nachhaltiger ÖPNV (Wasserstoffbusse)
11	BTU Cottbus-Senftenberg	EIZ (Energieinnovationszentrum) 1. Teil

Werkstatt 3 „Infrastruktur und Mobilität“

12	Lutra GmbH (kommunales Unternehmen)	Ladegleis Königs Wusterhausen
----	-------------------------------------	-------------------------------

Werkstatt 4 „Daseinsvorsorge, ländliche Entwicklung, „smart regions“

13	Stiftung Fürst-Pückler-Museum Park und Schloss Branitz	Future Branitz Plant
14	Amt Burg	Kultur- und Sportzentrum Burg (Spreewald)
15	Stadt Cottbus	Projektstudie BMX-Zentrum/ Sport- und Freizeitpark
16	Stadt Cottbus	Trampolinhalle

Werkstatt 5 „Kultur, Kreativwirtschaft, Tourismus und Marketing“

17	Stadt Cottbus	Rundweg um den Cottbuser Ostsee
----	---------------	---------------------------------

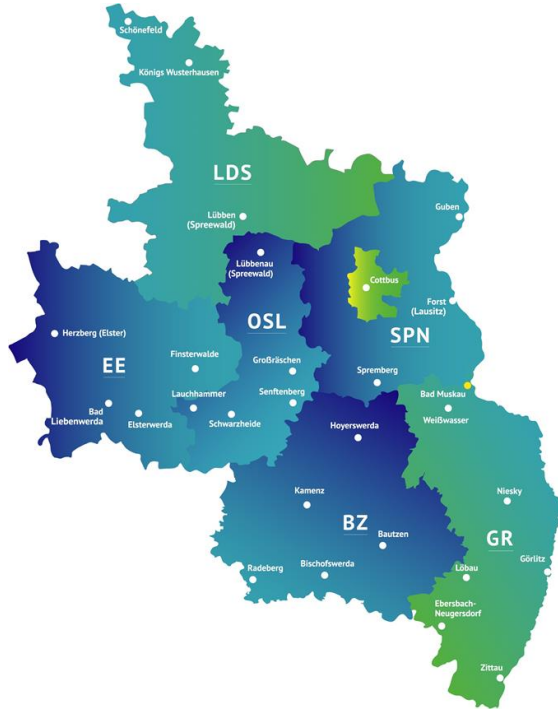

Strukturentwicklung in der Lausitz – Qualifizierung von Bestandsunternehmen

Fördermittelgeber:
Abwicklungspartner:
Regionalpartner:

Bundesministerium für Wirtschaft und Energie
Landkreis Spree-Neiße/ Wokrejs Sprjewja Nysa
Wirtschaftsregion Lausitz GmbH

Gebietskulisse:
Antragstellung:

Gesamte Lausitz

www.wirtschaftsregion-Lausitz.de

Gefördert durch:



aufgrund eines Beschlusses
des Deutschen Bundestages



Zielgruppen

regionale Akteure (Öffentliche Gebietskörperschaften, Einzelunternehmen oder mehrere Unternehmen im Verbundvorhaben)

Geplante Aktivitäten

- Zukunftsorientierte, regionalwirtschaftliche Entwicklung mit den Zielen:
Stärkung der Wettbewerbsfähigkeit und Wirtschaftsstandortes
- F&E, Cluster- und Innovationsmanagement
- Qualifizierung und Fachkräftesicherung
- Kompetenz- und Kapazitätsaufbau

Definierte Zukunftsfelder

- Neue Arbeits-, Technologie- und Kompetenzfelder: Wachstumspfade der Lausitz
- Smart Region: Vernetzte Strategie für die Lausitz der Zukunft
- Kompetenzausbau: Wissens- und Technologietransfer
- Wohnen, Arbeiten und Qualifizierung: Lernende Lausitz – strategische Begleitung des Strukturwandels

Eckpunkte zum Bundesmodellvorhaben:

- [Direkte Unternehmensförderung](#)
- Förderfähig sind Projekte, die [bundesweiten Modellcharakter](#) haben, um ein festgelegtes Ziel des Strukturwandels zu erreichen
- [Zuschuss max. 200.000 €](#) je Antragsteller und Einzelprojekt sowie je Verbundprojekt maximal 800 T€ je Projekt (De-minimis)
- Eigenanteil der Projektträger mind. 10 % (bei Unternehmen der gewerblichen Wirtschaft (40 % Eigenanteil)
- Projektträger: juristische und natürliche Personen (außer Bundes- oder Landesbehörden)

Übersicht zur Umsetzung – Zahlen und Fakten:

- [14 inhaltliche Aufrufe](#) mit drei Ideen- und Projektwettbewerben realisiert
- [240 Projekteinreichungen](#) (Skizzen) in den ersten drei Ideen- und Projektwettbewerben und Schnellläuferverfahren
- vierter Ideen- und Projektwettbewerb – [199 Projekte](#)
- [63 Anträge](#) eingegangen
- [47 Zuwendungen](#) erteilt

VIELEN DANK FÜR IHRE AUFMERKSAMKEIT

HEIKO JAHN, GESCHÄFTSFÜHRER WRL GMBH

Hauptsitz

Magazinstraße 28 / Składowa droga 28

03046 Cottbus / 03046 Chóšebuz

Tel: +49 355 355 516 – 10

Fax: +49 355 355 516 – 99

E-Mail: info@wirtschaftsregion-lausitz.de

Web: www.wirtschaftsregion-lausitz.de

Am Turm 14 / Pšitormje 14

03046 Cottbus / 03046 Chóšebuz

Tel: +49 355 288 904 – 02

Fax: +49 355 288 904 – 05

Gefördert durch:



Bundesministerium
für Wirtschaft
und Energie

aufgrund eines Beschlusses
des Deutschen Bundestages